教室案内

学習塾ロジム

lojim

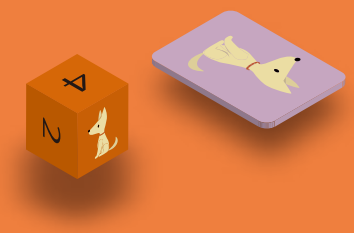

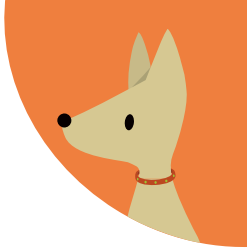

学習塾ロジム

ロジムは、子ども達が自発的に、
好奇心を持ち続けながら学習する中で、
何歳になっても、どのような場面に立っても、
色褪せることのない
「強く学ぶ力」を身に付ける場所です。

ロジムでは、
多くの子供達が論理を土台として楽しく学ぶために、
様々な仕掛けを用意しています。

我々の出発点は生徒を理解することから。
講師が生徒を理解することなくして、
教室での指導はありえません。
生徒を理解することをお約束します。
皆さんもロジムを理解して下さい。

家庭学習　毎授業時に「てんさくプリント」を配布

てんさくプリント

生徒個人の能力や個性に応じた細かい指導

毎授業時に「てんさくプリント」冊子が配布されます。各授業ごとに設定された締め切り日までに提出し、講師が添削を行い返却します。解答の状況に応じて、ヒントを伴ったやり直しが指示され数回の往復添削が行われます。

従来のロジムのカリキュラムである、１つの空間、１つの集団での知識共有・切磋琢磨という講義スタイルの授業と、生徒個人の能力や個性に応じた細かい指導を可能とする通信添削を融合させました。

これまでロジム講師・スタッフが培った学習指導の結晶であり、塾による学習指導の限界を超える理想的な宿題教材です。

1 毎回授業後に配布されたてんさくプリントを自宅で解く

2 次回授業までに提出

3 講師より赤入れおよび再提出指示

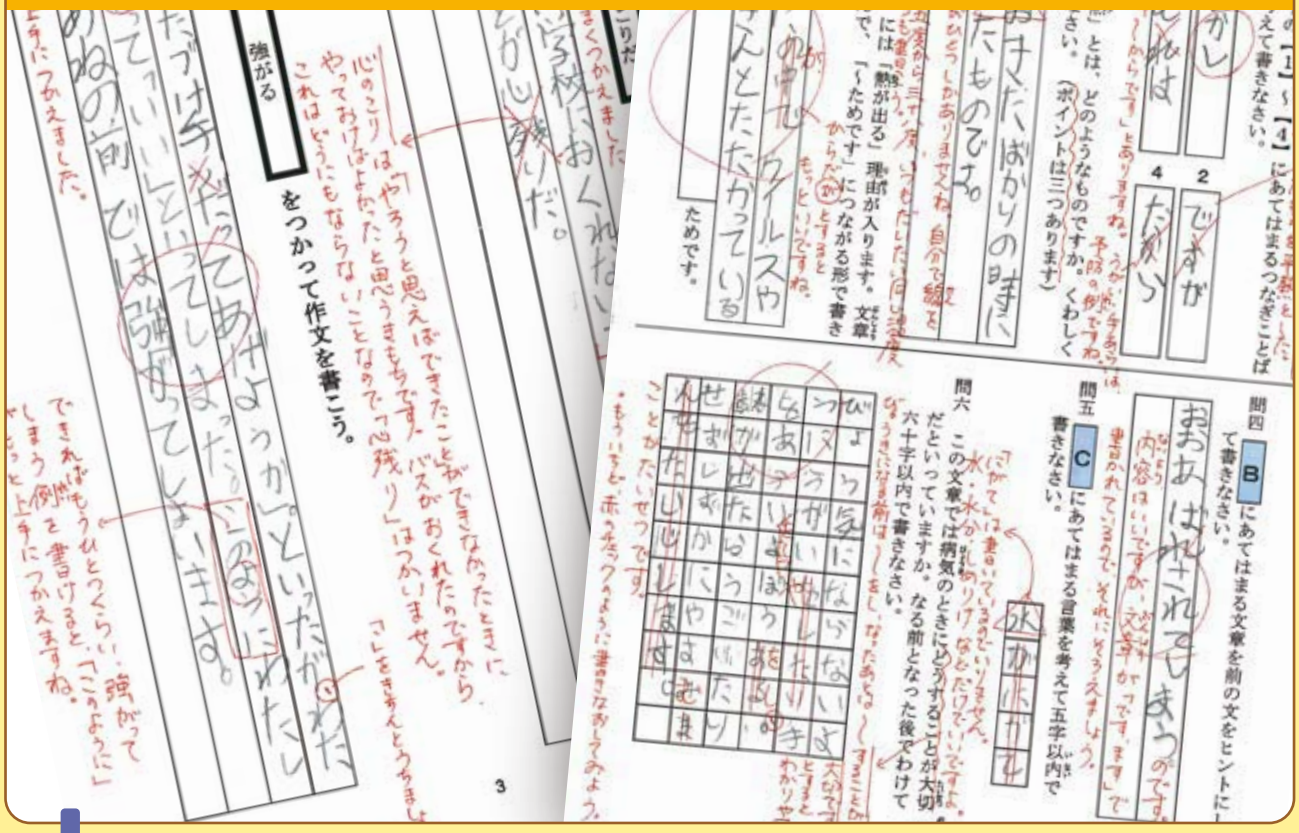

4 「完了」印が押されるまで、講師と「てんさくプリント」を随時“文通”するようにやりとり

＊多くても３回で完了するよう講師はヒント量を調整します。

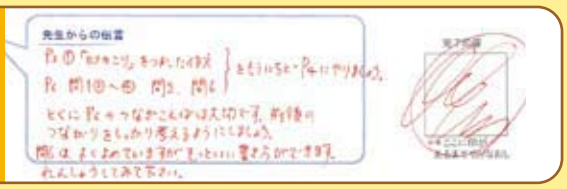

家庭学習

1日10分の基礎学力養成
まいにちロジム
学習塾ロジムの通信教材

ロジムの通信教材「まいにちロジム」を受講します。
（計算練習用コース）

思考力につながる厳選問題を毎日配信している「まいにちロジム」の基礎的な計算練習用コース（Kコース）を、平日10分の日々の宿題として受講します。

日々の学習習慣をつけること、思考の道具としての計算力を確固たるものにすることを目的としています。

家庭学習

到達度 確認テスト

本科ロジトレの授業で扱った内容の定着度を計るテストを毎月行います。

1ヶ月間の学習範囲を翌月1日～10日の間にテストを行います。習熟度を一覧表にし、「今月の総評」として課題点を本人に伝え、学習計画策定の指針として活用します。

◆ 成績表サンプル

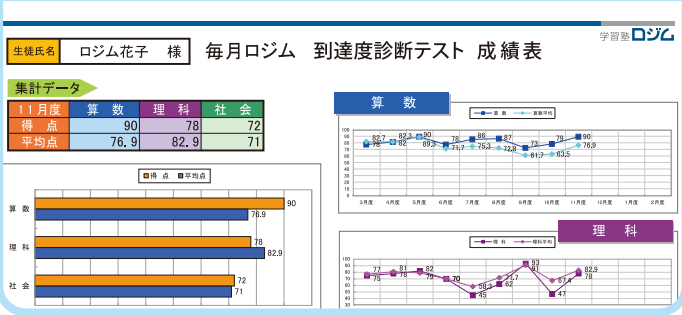

サポート体制

学習相談・授業振替・安全管理

■ 保護者面談

・生徒の成績、学習態度に変調が見られた時などその都度講師から声をかけ、面談をセットします。
・面談御希望は随時受け付けております。お気軽にお声かけ下さい。

■ 授業の欠席

・授業を欠席する際は同一週内の同名講座に（振替先の授業が満席でなければ）振替が可能です。

■ 入退室お知らせメール

・生徒証のバーコードをロジム受付で読み取ることで保護者様のPCまたは携帯電話に「入室しました」「退室しました」の通知メールが届きます（写真付）。ご利用下さい。

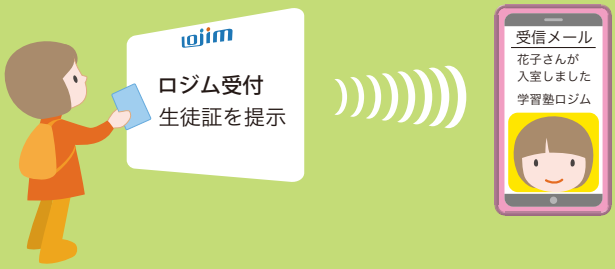

保護者様のPC
または携帯電話に
お知らせメールが

・塾内での生徒の安全管理のため、ロジムは大手保険会社による学習教室総合保険に加入しております。

年間スケジュール

	1年生	2年生	3年生
2月	体験講座	新年度開始	
3月	体験講座		
4月	新年度開始	春期講習	
5月			
6月			
7月			
8月		夏期講習	
9月			
10月			
11月			
12月		冬期講習	年度末面談 次年度相談面談
1月			

休講週について

1ヶ月に約1週の割合で休講週があります。個別の質問や、添削プリントに自らじっくり取りくむための週です。
途中参加等の事情や学習進度に応じて個別に補習を行います。

季節講習について

春期講習、夏期講習、冬期講習は通年カリキュラムの一部となります。
上記講習に関してはそれぞれ別途申し込みが必要です。
（募集開始告知後　HPより）

入塾のステップ

ステップ1　体験授業のお申し込み
＊ホームページ各学年ページのお申込みフォームより
又は電話　03-5646-5646 でお申込み

↓

ステップ2　体験授業の受講
1 週間以内
＊体験授業では、初見の問題にも前向きに取り組む粘り強さの有無を確認します。

↓

ステップ3　体験授業の様子をお伝え
＊体験授業は入塾考査を兼ねます。
＊ステップ3の後、あらためて生徒本人とよく話し合って入塾するかどうかをご検討下さい。

↓

ステップ4　通塾開始日の相談
入塾書類を送付します
＊体験授業から判断、初回授業までに教材を指定して宿題を課すことや、補習を設定することがあります。

↓

ステップ5　初回授業

教室マップ

お問い合わせは 03-5646-5646(代表)

ロジム 門前仲町校

〒135-0033
東京都江東区深川2-12-4
中銀門前仲町1F

◆ 大江戸線・東京メトロ東西線
門前仲町駅 徒歩 7分

ロジム 代々木校

〒151-0053
東京都渋谷区代々木1-20-4
代々木ダイヤビル2F・3F

◆ JR線 代々木駅 徒歩 4分
◆ 大江戸線 代々木駅 徒歩 4分
◆ 副都心線 北参道駅 徒歩 2分

www.lojim.jp

www.lojim.jp

03-5646-5646